

ESTACA RAIZ-PLANTA

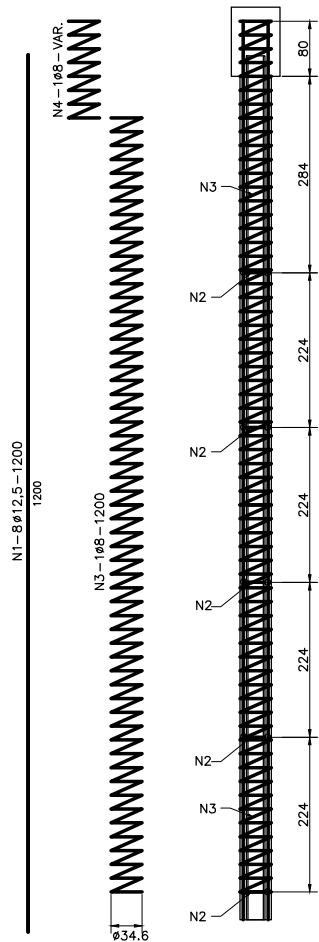

ESTACA RAIZ-SEÇÃO(48x)

No.	Diam. (mm)	Quant.	C. Unit. (cm)	C. Total (m)
1	12,5	384	1200	4608,00
2	12,5	288	120	345,60
3	8	48	1200	576,00
4	8	48	VAR.	144,00

RESUMO - AÇO CA50		
Ø	C.TOTAL (m)	PESO (kg)
12,5	4954	4954
8	720	284
PESO TOTAL (kg)		5236

NOTAS		DOCUMENTOS DE REFERENCIA												FUNDACÃO RENOVA		SE 00063	
1 - TODAS AS DIMENSÕES ESTÃO EM CENTÍMETRO, BITOLAS EM MILÍMETRO E ELEVAÇÕES EM METRO. 2 - AÇO EMPREGADO: CA-50. 3 - COBRIMENTO DA ARMADURA = 5,0 cm. 4 - COLOCAR A ARMADURA DE MODO QUE NÃO INTERFIRA COM AS PEÇAS EMBUTIDAS.		N035500-C-100007 - BARRAMENTO C- PROTEÇÃO DAS OMBREIRAS												PROJETO		FUNDACÃO RENOVA	
														SOCIOECONÔMICO 01 - PROGRAMA 09 - RECUPERAÇÃO RESERVATÓRIO UHE RISOLETA NEVES		CANDONGA	
														PROJETO DETALHADO - BARRAMENTO C - REVISÃO DO PROJETO EXECUTIVO CONSIDERANDO O AS BUILT E PROJETO DE PROTEÇÃO DAS OMBREIRAS - SEC0063		ARMADURA - CIVIL	
														OMBEIRA DIREITA E ESQUERDA - PROTEÇÃO - ESTACAS RAIZ			
														ESCALA		Nº CONTRATADA	
														1:125		S0667801-1-617-DEX-0003	
														Nº FUNDAÇÃO RENOVA		N035500-C-100061	
														REVISÃO		02	